

Capítulo IV – Programa de Voluntariado do Sistema FIEP – Abrace uma Criança

Prof.(a) Dra. Camila Fogaça de Oliveira¹²

Prof. Esp. Antonio Carlos Rodrigues¹³

Prof. Esp. Wesley Candido da Silva¹⁴

Prof. MS.c. Marco Aurelio Arbex¹⁵

RESUMO

Alunos da Faculdade da Indústria Senai Londrina participaram do Programa de Voluntariado do Sistema Fiep para (i) manutenção, restauração do parquinho e da fachada do Centro de Educação Infantil Alaide Fausto Souza (Instituição filantrópica, sem fins lucrativos, que atende no regime de Educação Infantil, em período integral, crianças de 1 (um) a 4 (quatro) anos de idade em Londrina -PR); (ii) aquisição de brinquedos para parquinho e liquidificador industrial para garantir melhor preparo dos alimentos para os alunos do Centro de Educação Infantil Estrelinha (Instituição filantrópica, sem fins lucrativos, que atende no regime de Educação Infantil, em período integral e parcial, crianças de 2 (dois) a 5 (cinco) anos de idade em Londrina -PR). A ação visou o enriquecimento curricular, a aplicação dos conhecimentos adquiridos ao desenvolvimento social, prestação de serviços à comunidade e a difusão de conhecimentos e técnicas pertinentes às áreas dos cursos oferecidos pela Faculdade da Indústria Senai Londrina.

Palavras-chave: Voluntariado. Projeto de Extensão. Engenharias.

FIEP SYSTEM VOLUNTEERING PROGRAM - HUG A CHILD

ABSTRACT

Students from the Faculdade da Indústria Senai Londrina participated in the Volunteering Program of the Fiep System for (i) maintenance, restoration of the

¹² Doutorado em Ensino de Ciências e Educação Matemática. Docente da Faculdade de Tecnologia Senai Londrina. E-mail: camila.oliveira@sistemafiep.org.br

¹³ Especialização em Engenharia de Manutenção Industrial. Docente da Faculdade de Tecnologia Senai Londrina. E-mail: antonio.rodrigues1@sistemafiep.org.br

¹⁴ Especialização em Engenharia de Automação. Docente da Faculdade de Tecnologia Senai Londrina. E-mail: wesley.candido@sistemafiep.org.br

¹⁵ Mestrado em Administração. Docente da Faculdade de Tecnologia Senai Londrina. E-mail: marco.arbex@sistemafiep.org.br

playground and the facade of the Alaide Fausto Souza Early Childhood Education Center (a non-profit philanthropic institution that serves the Early Childhood Education regime , full-time, children from 1 (one) to 4 (four) years of age in Londrina -PR); (ii) purchase of toys for the playground and industrial blender to ensure better food preparation for the students of Centro de Educação Infantil Estrelinha (a non-profit philanthropic institution that provides full-time and part-time Early Childhood Education services to children from 2 (two) to 5 (five) years old in Londrina -PR). The action aimed at curricular enrichment, the application of acquired knowledge to social development, provision of services to the community and the dissemination of knowledge and techniques relevant to the areas of the courses offered by the Faculdade da Indústria Senai Londrina.

Key-words: Volunteering. Extension Project. engineering.

6. INTRODUÇÃO

O Programa de Voluntariado do Sistema Fiep está vinculado à missão, visão e valores do Sistema Fiep e alia-se ao esforço global de melhorias sociais previstas nos Objetivos de Desenvolvimento Sustentável (ODS) da ONU. O Programa é aberto à participação espontânea de todos os colaboradores com contrato ativo, independentemente do tipo de contrato.

Com 16.321 pessoas beneficiadas em 2021, o Programa de Voluntariado do Sistema Fiep foi contemplado com o Prêmio VoL, que reconhece as melhores práticas de gestão de voluntariado do país. Foram 20 projetos que atenderam 14 cidades paranaenses e transformaram a vida de comunidades carentes (AGÊNCIA SISTEMA FIEP, 2021). Aqui em Londrina, submetemos um projeto que foi aprovado, denominado de Abrace uma Criança.

7. DO PROJETO

O bom funcionamento das unidades escolares está diretamente associado à estrutura oferecida às equipes pedagógicas e aos alunos. Equipamentos adequados trazem mais estrutura aos profissionais e, também, garantem maior qualidade no atendimento oferecido às crianças.

A Educação Infantil, primeira etapa da Educação Básica, tem como finalidade garantir condições adequadas para promover o desenvolvimento integral da criança

de zero a cinco anos em seus aspectos físico, psicológico, intelectual e social, bem como favorecer a construção da identidade e autonomia, complementando a ação da família e da comunidade.

A criança é percebida como “[...] sujeito histórico e de direitos que, nas interações, relações e práticas cotidianas que vivencia, constrói sua identidade pessoal e coletiva, brinca, imagina, fantasia, deseja, aprende, observa, experimenta, narra, questiona e constrói sentidos sobre a natureza e a sociedade [...]” (BRASIL, 2009).

Atualmente, em Londrina, há 56 Centros de Educação Infantil (C.E.I.) Filantrópicos (PREFEITURA DO MUNICÍPIO DE LONDRINA, 2021). Essas instituições possuem convênio com a prefeitura que auxilia em um aporte mensal para custeio de algumas despesas, mas esse valor não é o suficiente para a manutenção das instituições. Dessa forma, recebem contribuições voluntárias, realizam rifas e promoções para sua subsistência e, mesmo assim, apresentam carência de infraestrutura para seu funcionamento.

As instituições escolhidas para o desenvolvimento da ação estão listadas no Quadro 1.

Quadro 1 – Descrição das instituições e necessidades identificadas

	Descrição	Necessidades identificadas
C.E.I. Alaide Fausto Souza	Instituição filantrópica, sem fins lucrativos, que atende no regime de Educação Infantil, em período integral, crianças de 1 (um) a 4 (três) anos de idade, distribuídas conforme a faixa etária, denominadas nas seguintes turmas: Creche 1 – C1 (1-2 anos), Creche 2 – C2 (2-3 anos) e Creche – C3 (3-4 anos).	Restauração de parquinho, manutenção elétrica, pintura de muro e fachada, placa para identificação de escola e número, grama sintética para bebês, porta e divisória para banheiro, microondas para lactário, computadores para secretaria, ventilador de parede ou teto para sala de aula, armários para uso em salas de aula, telhas.
C.E.I. Estrelinha	Instituição filantrópica, sem fins lucrativos, que atende no regime de Educação Infantil, em período integral e parcial, crianças de 2 (dois) a 5 (cinco) anos de idade, distribuídas conforme a faixa etária, denominadas nas seguintes turmas: Creche 2 – C2 (2-3 anos), Creche – C3 (3-4 anos) e Pré-Escola – P4 (4-5 anos).	Brinquedos para parquinho e equipamentos industriais para garantir melhor preparo dos alimentos para os alunos

Fonte: Autor (2022).

Nestas instituições são servidas diariamente: café da manhã, almoço, lanche da tarde e fruta. Nessa rotina, são processados em liquidificador grande quantidade de leite achocolatado, suco de frutas, polpa de frutas, preparo de bolos e massas, etc. As principais vantagens em adquirir um equipamento industrial são a resistência, agilidade e a rapidez em produzir uma quantidade maior de produtos.

A valorização dos espaços de recreação e vivência garante um padrão mínimo de qualidade de ensino, incrementa a interação das crianças, a partir do desenvolvimento de jogos, brincadeiras e atividades coletivas. A inclusão/revitalização de brinquedos para diferentes faixas etárias visa estimular brincadeiras e atividades coletivas, desde que atendam às normas de segurança com manutenção periódicas.

Além da diversão, o momento de brincar no parquinho, proporciona desempenho físico, promove um melhor desempenho motor, estimula a criatividade, favorece o raciocínio, facilita também o convívio social.

Essa campanha faz parte dos projetos de extensão realizados pela Faculdade da Indústria Senai Londrina. As atividades de extensão da Faculdade da Indústria Senai Londrina visam a interação entre a Faculdade e a sociedade, integrando a ciência, o ensino, à pesquisa e a aplicação dos conhecimentos adquiridos ao desenvolvimento social local, assim como o enriquecimento curricular, a prestação de serviços à comunidade e a difusão de conhecimentos e técnicas pertinentes às áreas dos cursos oferecidos.

8. DISCUSSÃO DOS RESULTADOS

a) C.E.I. Alaide Fausto Souza

Para efetivação da restauração do parquinho, a Infocable Infraestrutura e Tecnologia LTDA, empresa especializada em infraestrutura física para ambiente de tecnologia, e Casa das Cores em Iporã, doaram os materiais necessários de pintura. Essa ação iniciou no dia 25/09/2021 e, também, contou com: (i) doação de um ventilador para sala de aula e materiais elétricos por um aluno da Faculdade da Indústria; (ii) doação de dois computadores e um microondas para uso do Centro de

Educação Infantil, pela Green Eletron e Rotary Club Londrina Sul. Esses equipamentos foram descartados em edições anteriores do Rotary Coleta, passaram por manutenção e encontram-se agora em bom estado de uso. Nesse dia também foi realizado um check-list de possíveis melhorias da instituição.

No dia 15/10/2021 foi realizada a doação de 70 livros infantis e 85 brinquedos provenientes da Campanha de Arrecadação de Brinquedos, Livros Infantis e Gibis da Faculdade da Indústria Senai Londrina.

No dia 27/10/2021, a ação de restauração da fachada do CEI Alaíde Fausto Souza, restauração do parquinho, colocação de grama sintética para uso de bebês e manutenção da infraestrutura, contou com o apoio da comunidade escolar, além dos alunos da Faculdade da Indústria Senai Londrina. Funcionários do C.E.I. Alaide Fausto Souza também auxiliaram em outros dias para viabilização da reforma, por exemplo, na colocação de tijolos para aumento da altura do muro, pintura de fachada, pintura de frisos de janelas, pintura do pátio interno, etc.

Para o término da reforma também foram adquiridos por meio de doação: (i) um refletor LED de um aluno da Faculdade da Indústria; (ii) equipamentos para melhoria de um computador da instituição e materiais para pintura da comunidade externa. Nossa última visita no C.E.I. foi no dia 13/11/2021, finalizando pintura do parquinho, realizando desenhos no pátio da escola (centopeia do alfabeto, amarelinha, caracol e zig zague das formas) e doação de placa de identificação da escola. Os registros fotográficos da ação estão listados no Quadro 2.

Quadro 2 – Registros fotográficos – C.E.I. Alaide Fausto Souza

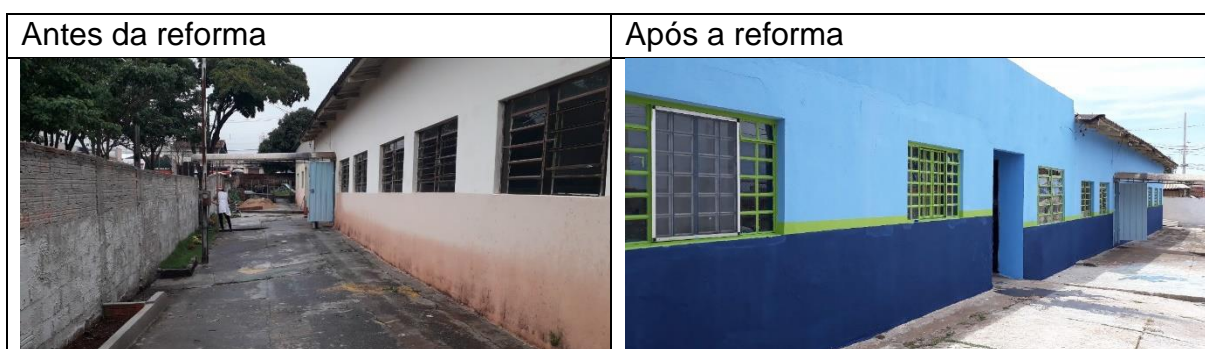





Fonte: Autor (2022)
b) C.E.I. Estrelinha

No dia 26/10/2021 foram realizados a doação de duas gangorras cavalinhos, um liquidificador industrial, 70 livros infantis e 96 brinquedos provenientes da Campanha de Arrecadação de Brinquedos, Livros Infantis e Gibis da Faculdade da Indústria Senai Londrina. No dia 05/11/2021 foi realizada a doação de uma tabela de basquete. Os registros fotográficos da ação estão listados no Quadro 3.

Quadro 3 – Registros fotográficos – C.E.I. Estrelinha





Fonte: Autor (2022).

9. CONSIDERAÇÕES FINAIS

A ação suprirá as principais necessidades apontadas anteriormente do Centro de Educação Infantil porque criou uma rede de voluntariado de alunos da Faculdade da Indústria Senai Londrina, colaboradores do Senai em Londrina e parceiros, trazendo mais estrutura aos profissionais e maior qualidade no atendimento oferecido às crianças.

REFERÊNCIAS

AGÊNCIA SISTEMA FIEP. **Programa de Voluntariado do Sistema Fiep recebe o Prêmio VoL.** Disponível em: < <https://agenciafiep.com.br/2021/12/08/programa-de-voluntariado-do-sistema-fiep-recebe-o-premio-vol/>>. Acesso em: 13 dez. 2021.

BRASIL. **Resolução nº 5, de 17 de dezembro de 2009.** Fixa as Diretrizes Curriculares Nacionais para a Educação Infantil.

PREFEITURA DO MUNICÍPIO DE LONDRINA. **Parcerias com Entidades Filantrópicas** – **2021.** Disponível em:

<<http://repositorio.londrina.pr.gov.br/index.php/menu-educacao/unidades-escolares/1094-cei-filantropicas/file>>. Acesso em: 13 set. 2021.